

## II CIRCUIT ENTRE ILLES (de Menorca) 2013

### REGLAMENTO DE LAS PRUEBAS DEPORTIVAS

#### CLUB ORGANIZADOR (federado):

Club Natació Maó  
C/. Ses quatre boques, s/n  
07712 Maó  
NIF G 07637234 (nº de Registro de la DGD: DC-1434)  
[cnataciomao@hotmail.com](mailto:cnataciomao@hotmail.com)  
[www.clubnataciomao.com](http://www.clubnataciomao.com)



#### ORGANIZADOR PRINCIPAL Y RESPONSABLE CIVIL:

Elitechip C.B.  
C/. Velazquéz, 8-A  
Ciudadella de Menorca  
NIF E 57548414  
[www.elitechip.net](http://www.elitechip.net)

MENBIOS, S.L.  
C/. Sant Antoni M<sup>a</sup> Claret, 27  
Ciudadella de Menorca  
N.I.F. B 57419426  
[www.biosport.com](http://www.biosport.com)



#### ORGANIZADORES:

Entre Illes de Menorca  
Elitechip  
Biosport Menorca



## **FECHAS Y LUGARES DE LAS PRUEBAS:**

09 de Junio de 2013. Es Grao - Illa d'en Colom - Es Grao. Maó  
20 de Julio de 2013. Illa d'es Porros - Cala Viola. Es Mercadal  
27 de Julio de 2013. Illa de ses Sargantanes - Fornells. Fornells (Es Mercadal)  
18 de Agosto de 2013. Macaret - Illes d'Addaia – Macaret (Es Mercadal)  
29 de Septiembre de 2013. Illa de Llatzaret - Port de Maó. Es Castell i Maó

## **INSCRIPCIONES:**

[www.elitechip.net](http://www.elitechip.net)

## **COLABORADORES y PATROCINADORES:**

Consell Insular de Menorca  
Ajuntament de Maó  
Ajuntament d'es Castell  
Ajuntament d'es Mercadal  
Fornells – Ajuntament d'es Mercadal  
Ports de Balears - Autoridad Portuaria de Balears  
Biosport Menorca  
Elitechip (cronometratge esportiu)  
Club Natació Maó  
Deportes Benito BASE  
MENORCAFRUIT S.A “Frutas Ginesito”  
DMS Sports&Kayak?  
Menorca en Kayak  
Cruz Roja Española  
Protección Civil  
Club Náutico Villacarlos  
Pedro's Boat Centre  
Amics de la Mar  
Ports de Fornells  
Associació d'Amarristes d'es Grao  
Associació “Grao 23”  
Associació de Veïns de Macaret  
Trofeus DANI

## RECORRIDOS, DISTANCIAS y TIEMPO MÁXIMO DE CADA PRUEBA:

### RUTA 1: ILLA D'EN COLOM (Es Grao)

- Itinerario: ES GRAO - ILLA D'EN COLOM - ES GRAO (muelle-embarcadero)
- Distancia: 1.650 m
- Fecha prueba: 9 de Junio de 2013 (domingo)
- Hora: 12:00 h (tiempo máximo prueba 1 hora)

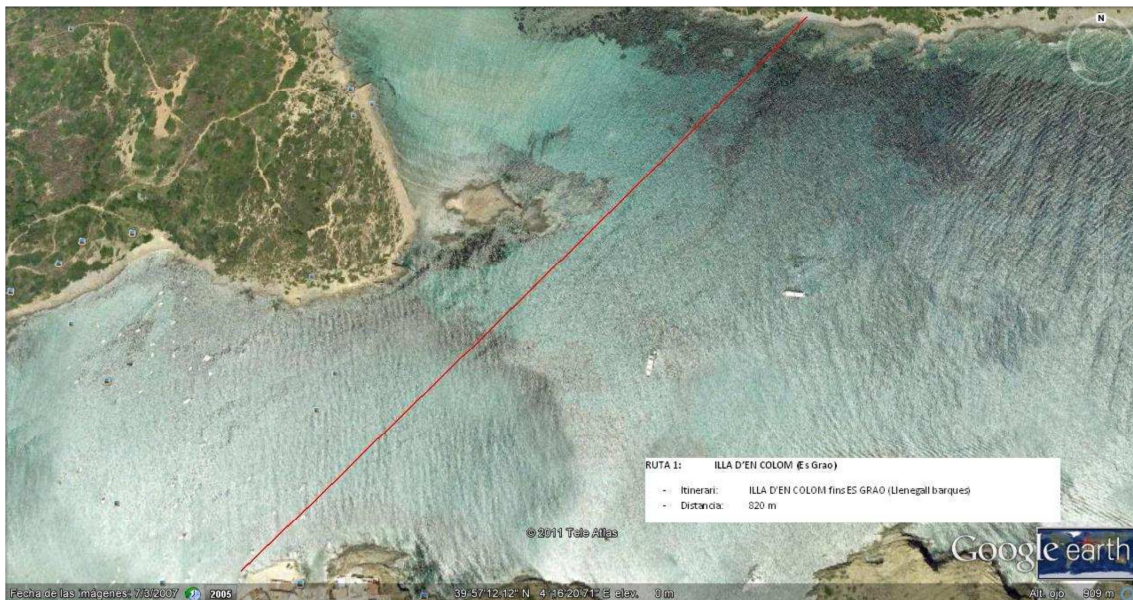

### RUTA 2: ILLA D'ES PORROS (delante Faro de Cavallería, a la izquierda)

- Itinerario: ILLA D'ES PORROS hasta CALA VIOLA
- Distancia: 2.070 m
- Fecha prueba: 20 de Julio de 2013 (sábado). Fiestas d'es Mercadal
- Hora: 11:00 h (tiempo máximo prueba 1 hora 15 minutos)

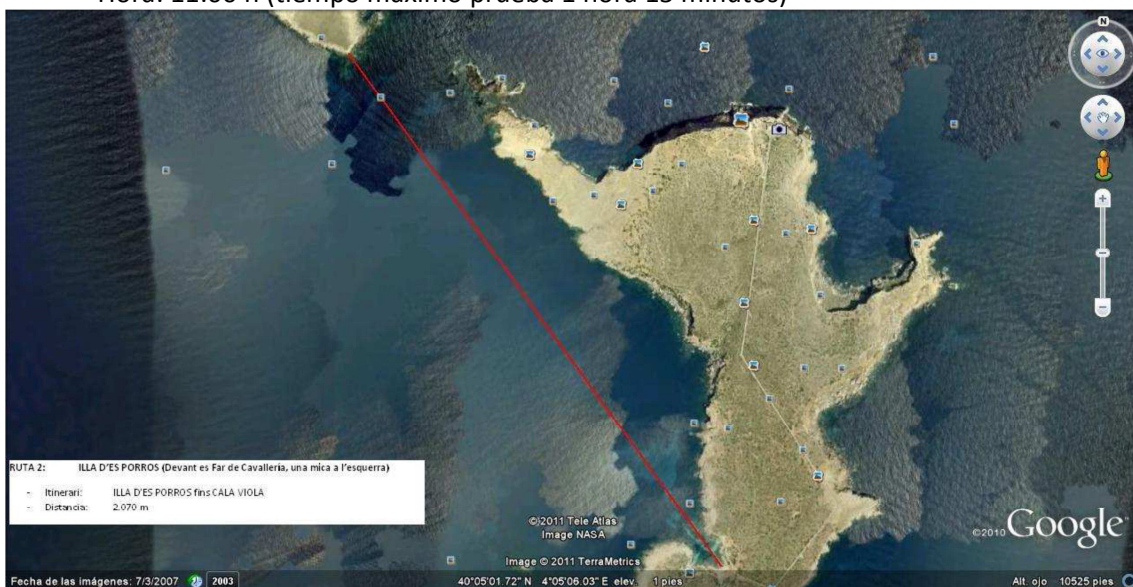



### **RUTA 3: ILLA DE SES SARGANTANES (Bahía de Fornells)**

- Itinerario: ILLA DE SES SARGANTANES hasta FORNELLS (Rte. Es Pla)
- Distancia: 900 m
- Fecha prueba: 27 de Julio de 2013 (sábado). Fiestas de Fornells
- Hora: 11:00 h (tiempo máximo prueba 45 minutos)

**Habrà una prueba de natación infantil (distancia 50 m) delante del Rte. Es Pla.**



### **Ruta 4: MACARET – Es Mercadal**

- Itinerario: Playa MACARET – ILLES d'ADDAIA - Playa de MACARET
- Distancia: 1.400 m
- Fecha prueba: 18 de Agosto de 2013 (domingo). Fiestas de Macaret
- Hora: 11:00 h (tiempo máximo prueba 1 hora)
- **Habrà una prueba de natación infantil (distancia 50 m) en la Playa de Macaret.**



## **ruta 5: ILLA DE LLATZARET (Port de Maó)**

- Itinerario: ILLA DE LLATZARET (Es Castell) hasta AUTORIDAD PORTUARIA (Maó)\*
- Distancia: 3.400 m
- Fecha prueba: 29 de Septiembre de 2013 (domingo).
- Hora: 11:30 h (tiempo máximo prueba 2 horas)
- \* **Illa de Llatzaret** dirección **Illa del Rei** en paralelo Municipio des Castell, dirección punta **Latitud 40**, pasando delante **sirenita MÔ** y final delante **Autoridad Portuaria**.



## **DERECHOS DE INSCRIPCIONES Y FECHAS DE PAGO:**

**Precio de las 5 Rutas: 50 €** (con Inscripción antes del 8 de Junio de 2013).

El 9 de Junio (inicio y primera travesía) realizar el "Circuit" costará **75 €**.

Una vez realizada alguna prueba, no habrá derecho a devolución del importe pagado para hacer el "Circuit"; sólo se devolverá el importe pagado a la gente que anule el "Circuit" sin realizar ninguna prueba y antes de la 1ª prueba.

50 € Circuit + 15 € Chip (alquiler/5 rutas) = **65 €** (hasta 8 de junio).

75 € Circuit + 15 € Chip (alquiler/5 rutas) = **90 €** (el día 9 de junio).

50 € Circuit + 20 € Chip Amarillo (compra) = **70 €** (hasta 8 de junio).

75 € Circuit + 20 € Chip Amarillo (compra) = **95 €** (el día 9 de junio).

- **Compra de CHIP AMARILLO, uso personal y válido para otras pruebas dentro de las Illes Balears, siempre que estén organizadas por Elitechip.**

### **Precio por prueba (individual):**

Inscripciones hasta el día anterior a la prueba: **15 €** (Rutas de la 1 a la 5).

Inscripciones el mismo día de la prueba: **20 €** (Rutas de la 1 a la 5).

15 € Ruta + 3 € Chip (alquiler) = **18 €** (hasta el día antes a la Prueba).

20 € Ruta + 3 € Chip (alquiler) = **23 €** (el día de la Prueba).

- **Las pruebas de natación infantil que se realizarán en Fornells y Macaret,**



**serán gratuitas y se realizarán antes de la Ruta correspondiente.**

### **CATEGORÍAS:**

- Infantil: de 12 a 15 años\*
- Jóvenes: de 16 a 19 años
- Sénior: de 20 a 40 años
- Másters: + 40 años

\* Los participantes con edades comprendidas entre los 12 y 15 años deberán tener licencia federativa de natación para poder participar en alguna de las Rutas o en el “Circuit” completo. Por supuesto, todos los menores de edad deberán disponer del permiso ó autorización paterno/materno para la participación en dichas pruebas.

### **DERECHOS CON LA INSCRIPCIÓN Y PARTICIPACIÓN DE LA PRUEBA:**

Cada participante recibirá por parte de la Organización:

- 1 gorro de natación (sirve para las 5 pruebas y el dorsal asignado también).
- 1 camiseta técnica conmemorativa de las 5 pruebas.
- Avituallamiento al acabar cada prueba (bebida isotónica, fruta y barrita energética).
- Recuerdo de participación “finisher” (medalla o similar).

### **PREMIOS:**

- Los 3 primeros de cada categoría (masculino y femenino):  
**Infantil:** 12 a 15 años  
**Jóvenes:** 16 a 19 años  
**Senior:** 20 a 40 años  
**Absoluta:** Todas las edades\*  
**Masters:** + 40 años

**\* En la Categoría “Absoluta” intervienen todos/as los participantes y sus respectivas Categorías.**

**La Clasificación General por Categorías del “Circuit” se publicará en la página Oficial: [www.elitechip.net](http://www.elitechip.net)**

- Trofeo a él/la participante más joven y él/la más viejo/a (con independencia del sexo).

Acabadas las **5 Pruebas**, se realizará una comida o cena Final de Temporada y se darán los **“PREMIOS A LA REGULARIDAD y GANADORES ABSOLUTOS”**.

Se establecerá un sistema de puntuación por Ruta y de acuerdo a la siguiente tabla:

- Ruta 1 (1.650 m) = 15 puntos al 1º clasificado y 1 punto al 15º clasificado.
- Ruta 2 (2.070 m) = 20 puntos al 1º clasificado y 1 punto al 20º clasificado.
- Ruta 3 (900 m) = 10 puntos al 1º clasificado y 1 punto al 10º clasificado.
- Ruta 4 (1.400 m) = 15 puntos al 1º clasificado y 1 punto al 15º clasificado.
- Ruta 5 (3.400 m) = 35 puntos al 1º clasificado y 1 punto al 35º clasificado.

## **TRAVESÍAS “Tradicional populares”:**

Las travesías tradicionales “populares” que se realizan en el Port de Maó y que son: Travesía a nado de Sant Pere, Travesía a nado Festes d’ Es Castell, Travesía a nado Festes de Gràcia (Maó) y la Tradicional Travesía a nado de Navidad; quedarán fuera del “Circuit entre Illes” y de la puntuación que permitirá designar los ganadores absolutos de todo el evento deportivo.

Desde la Dirección y Organización seguiremos fomentando y apoyando que dichas “travesías” sigan creciendo y animando a que todos los participantes del “II Circuit entre Illes de Menorca 2013” participen al máximo en ellas.

También añadir que seguiremos colaborando con dichos eventos deportivos en la medida que desde su Organización requieran de nuestros servicios o colaboraciones. Matizar que la exclusión de las “travesías” obedece tan sólo a poder cerrar una competición (Circuit) que nace con 5 pruebas y que premiará el resultado final de las mismas, en una competición única y que repite Edición tras el éxito del pasado año.

## **DIRECTOR EJECUTIVO y COORDINADOR DE SEGURIDAD:**

Carlos Bosch Moll [boschmoll@yahoo.es](mailto:boschmoll@yahoo.es) 649 59 13 80

## **NÚMERO DE PARTICIPANTES:**

Cada prueba tendrá una previsión de **100 participantes**, que se podrá ampliar según considere la Organización por la logística del lugar y la demanda existente; primando la seguridad de la prueba.

La Organización se reserva el **Derecho de Admisión** de los participantes.

## **MEDIOS DE SOPORTE:**

Se dispondrá de embarcaciones de recreo que darán cobertura para proteger la zona destinada a cruzar nadando y desplazarán a los participantes hasta la isla o islote para iniciar la salida; al mismo tiempo, tendremos kayaks y kayaquistas (voluntarios experimentados en dichas embarcaciones) que acompañarán a los nadadores en todo su recorrido y se encargarán de auxiliar en primera instancia ante puntuales incidentes, sacando del recorrido a los participantes en caso de necesidad.

También tendremos embarcación de asistencia sanitaria que recorrerá el trayecto y que será el complemento de la U.V.I. Móvil (con soporte vital avanzado y médico) que se encontrará en tierra (zona de boxes).

## **SITUACIÓN DE BOXES, SALIDA Y LLEGADA:**

La situación de los boxes se encontrará siempre en la zona de Salida y Llegada (explanada) de cada prueba; perfectamente identificada con Arco de Meta y delimitada perfectamente por vallas. Ver plano adjunto en página oficial “[www.elitechip.net](http://www.elitechip.net)”.

## **RECOGIDA DE DORSALES:**

En la zona de boxes (explanada) 1 hora antes del inicio de la prueba correspondiente. Imprescindible presentar el DNI.

## **SEGURO:**

Todos los participantes estarán cubiertos por un seguro, para cualquier incidente

ocurrido en la prueba y nunca no provocado por sufrimiento y “tara” latente, imprudencia, negligencia o daños producidos en los desplazamientos al lugar de la prueba o de éste en el domicilio del participante.

**CONDICIONES GENERALES:**

Durante el desarrollo de las pruebas se han de seguir las instrucciones de los responsables de ésta. No se puede actuar de manera antideportiva o poco cívica. Si es así serán descalificados. El hecho de no conocer el reglamento no exime de su cumplimiento.

En el momento de la inscripción, él/la firmante renuncia a todos los derechos y prestaciones contra los organizadores, patrocinadores, colaboradores, y a sus respectivos representantes y delegados, derivados de los daños que se puedan dar por la suya participación en esta competición.

**TERMINO DE INSCRIPCIONES:**

Todo y que se permitirá inscribirse el mismo día de la prueba (según la tabla de precios arriba indicada), se recomienda hacerlo con antelación para poder facilitar la labor de la Organización y la de sus colaboradores.

Los derechos con la inscripción a la gente que lo haga el mismo día de la prueba, no le garantiza que todos los productos le sean entregados; ya que, la Organización hará unas previsiones y éstas tendrán un tope logístico y de provisiones.

La hora máxima para inscribirse el día de la prueba, será 1 hora antes de la salida.

**CANCELACIÓN DEL EVENTO:**

Por causas meteorológicas adversas y que pongan la integridad física de los participantes, en éste caso: un fuerte oleaje, el viento o rachas fuertes del mismo y por último que la zona de la travesía esté invadida de “medusas”; la prueba se cancelará y quedará suspendida por motivos de seguridad.

Ante tales circunstancias, se devolverá el importe pagado a las inscripciones realizadas individualmente y para la prueba cancelada; **NO SE DEVOLVERÁ** ningún importe de los participantes que estén realizando el “Circuit” completo.

En Maó, a 1 de Enero de 2013