TRAVESÍA SOLIDARIA SÍNDROME X-FRAGIL

21 DICIEMBRE 2014

El club de triatlón Duet-Tri-&Bikes organiza el próximo domingo 21 de diciembre de 2014 una travesía solidaria para entregar el importe de las inscripciones íntegramente a la Asociación X-Fragil de Baleares.

Día: Domingo 21 de diciembre de 2014
Hora: 10:00 inscripciones y entrega de dorsales
10:30 control de check-in
11:00 salida
Lugar: Playa de Palma (playa situada al lado de Puro Beach)

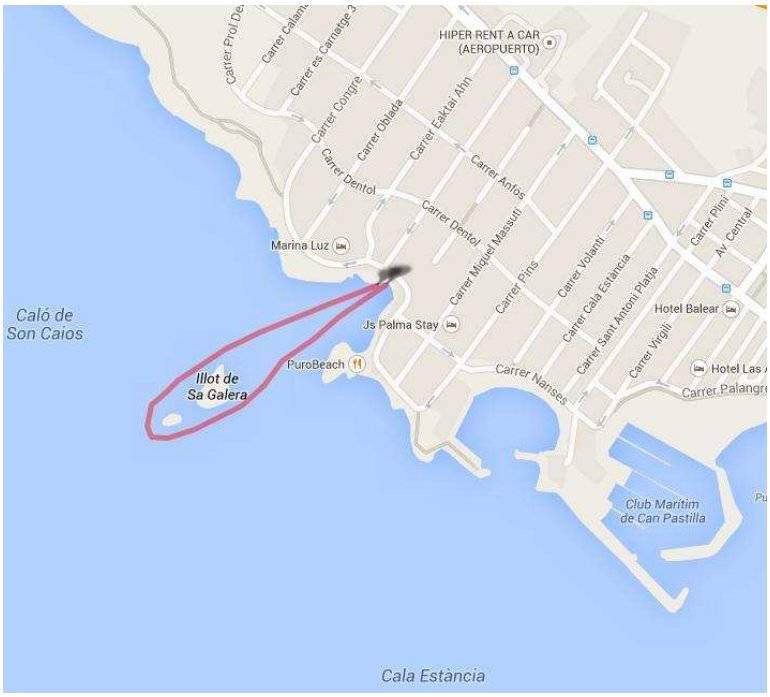

Clasificaciones
Habrá una única clasificación absoluta tanto masculina como femenina.
Sorteo de regalos con el número de dorsal.

Inscripciones
A través de la página web www.elitechip.net
Derecho de inscripción: 10€ que revertirán directamente a la A sociación X-Fragil

Características de la prueba

- Distancia: 1100 metros
- Cronometraje sin chip.
- Obligatorio uso de neopreno. La prueba se suspenderá si el agua está por debajo de 13ºC
- Los menores de edad deberán aportar una autorización de sus padres/madres o tutores legales
- Habrá una única salida
- El recorrido se efectuará en sentido contrario a las agujas del reloj por lo que los islotes deberán dejarse por la izquierda
- Avituallamiento a la llegada a la playa
- Servicio de guardarropa
- Servicio de ambulancia. Lancha medicalizada y moto de agua salvavidas durante el recorrido.
- Tri&Bikes ofrece el servicio de alquiler de trajes de neopreno y un 15% de descuento en la venta a los que participen en la prueba.

Organiza

En beneficio de:

Patrocina