



## REGLAMENTO "II TRIATLÓ OLÍMPIC SON BOU"

Os comunicamos que el próximo día 1 de mayo de 2021 tendrá lugar el II TRIATLÓ OLÍMPIC SON BOU, organizado por el Club Lô Deporte con el apoyo de la Federación Balear de Triatlón (Fetrib), y la empresa Elitechip S.L. y con la colaboración del Ayuntamiento de Alaior.

El II TRIATLÓ OLÍMPIC SON BOU forma parte de los triatlones de carretera en modalidad Olímpico dentro del calendario de pruebas populares de la Fetrib.

### CATEGORIAS

#### Sectores

#### TRIATLÓN OLÍMPICO:

- 1.- Natación: 1500 m de Natación individual, la salida y Meta estará ubicada en la playa de Son Bou, delante del Hotel Melià Sol Son Bou.
- 2.- Ciclismo: Circuito de 41 Km, 3 vueltas de 13,8 km en la carretera Son Bou - Alaior.
- 3.- Carrera a pie: Circuito de 10 km por el Prat y la playa de Son Bou.

#### TRIATLÓN SUPER SPRINT:

- 1.- Natación: 350 m de Natación individual, la salida y Meta estará ubicada en la playa de Son Bou, delante del Hotel Melià Sol Son Bou.
- 2.- Ciclismo: Circuito 13,8 km en la carretera Son Bou - Alaior.
- 3.- Carrera a pie: Circuito de 2,4 km por el Camí de Cavalls en dirección a Llucalari i la playa de Son Bou.

#### CATEGORIAS TRIATLÓN OLÍMPICO:

- Júnior. 18- 19 años
- Sub. 23. 20- 23 años
- Absoluto/a. 24- 39 años
- Veteranos/as 1. 40- 49 años
- Veteranos/as 2. 50- 59 años
- Veteranos/as 3. 60 años o más

(Años cumplidos a día 31 de diciembre)

#### EQUIPOS DE RELEVOS TRIATLÓN:

- Equipos relevos femenino
- Equipos relevos masculino
- Equipos relevos mixtos



### **CATEGORIAS TRIATLÓN SUPER SPRINT:**

Cadete. 15 – 17 años  
Júnior. 18 – 19 años  
Sub 23. 20 – 23 años  
Absolutos/as 24 – 39 años  
Veteranos/as 1. 40 – 49 años  
Veteranos/as 2. 50 – 59 años  
Veteranos/as 3. 60 años o mas

(Años cumplidos a día 31 de diciembre)

### **HORARIOS SÁBADO 1 MAYO**

10:00 h a 14:00 h Recogida de dorsales.  
12:00 h a 14:30 h Check In a boxes (entradas separadas dorsales pares/dorsales impares).  
15:10 h llamada a cámara de salida a los triatletas del Super Sprint · Playa Son Bou  
16:40 h llamada a cámara de salida a los triatletas del Olímpico · Playa Son Bou

### **COMPETICIÓ**

15:30 h inicio salidas triatlón Super Sprint.  
17:00 h inicio salidas triatlón Olímpico.

### **ENTREGA DE TROFEOS**

Al finalizar cada prueba se hará la entrega de trofeos en las instalaciones del Hotel Sol Milanos Pingüinos.

### **CHECK OUT**

Una vez finalizada la prueba Check Out hasta las 21h.

Por cuestiones organizativas y del desarrollo de la prueba, NO se permitirá el acceso de los participantes en el área de transición (Boxes), fuera de los horarios indicados.

**IMPORTANTE:** La Organización y la Federación Balear de Triatlón, informarán del formato de salida teniendo en cuenta la situación sanitaria de los últimos 14 días.

### **DISTANCIAS Y CIRCUITOS:**

#### **TRIA TLÓN OLÍMPIC**

- **1500m de natación.** en aguas abiertas (mar): **1 vuelta**, circuito en forma triangular. 1ª Salida: 17:00h. Sistema de salida *Rolling Start*, en grupos de 4 personas cada 8 – 10 segundos.
- **41km de ciclismo (3 vueltas de 13.8 km)** Salida desde Boxes situado en la calle paralela al hotel Royal Son Bou (ver en el plano) hacia la carretera de Son Bou con dirección a Alaior. Antes de llegar a la rotonda de Alaior, (km 6.3 del recorrido aproximadamente) giro de 180 grados para volver hacia Son Bou, a continuación, giro a la derecha en el km 11,7 de circuito hasta llegar al final del camino para hacer la redonda y volver, seguir en dirección Son Bou, a la altura del primer aparcamiento giro de 180 grados y volver a subir en dirección a Alaior. El circuito se hará



3 veces y en la última vuelta después del último giro de 180º deberán girar en la primera calle a la derecha para hacer la transición a boxes.

- **10 km de carrera a pie:** El circuito atlético se hará por asfalto, camino de tierra y arena. Se iniciará tomando la carretera de Son Bou en dirección a la zona comercial, continuará por el camino paralelo a la zona comercial en dirección al paseo del Prat, giro a la derecha en la calle de Bellamirada, después giro a la izquierda en el paseo marítimo y acto seguido a la izquierda en la calle de Santa María, seguirán a la derecha hacia la calle Mare Nostrum para continuar por la calle de Atalis, giro a la izquierda a la calle desde Cul de Sa Galera, giro a la derecha en la calle de Migjorn, continuamos por la izquierda en la calle de Tramuntana, hasta girar a la izquierda en la calle de la Osa Major en dirección en la calle des Cul de Sa Galera, donde giraremos a la derecha en la calle de Atalis y acto seguido volveremos a girar a la derecha para ir hacia Camí de Cavalls donde comienza el tramo de tierra, cruzaremos por el barranco de sueño botero para ir hacia la finca de Atalis y atravesar por el camino paralelo a la Playa de son Bou donde el terreno es de tierra y arena hasta llegar al aparcamiento de esta playa y llegar a la meta situada en la urbanización de Son Bou en un recinto cerrado al público justo al lado del hotel Sol Milanos Pingüinos.

Circuito de natación, una vuelta de 1.500 m

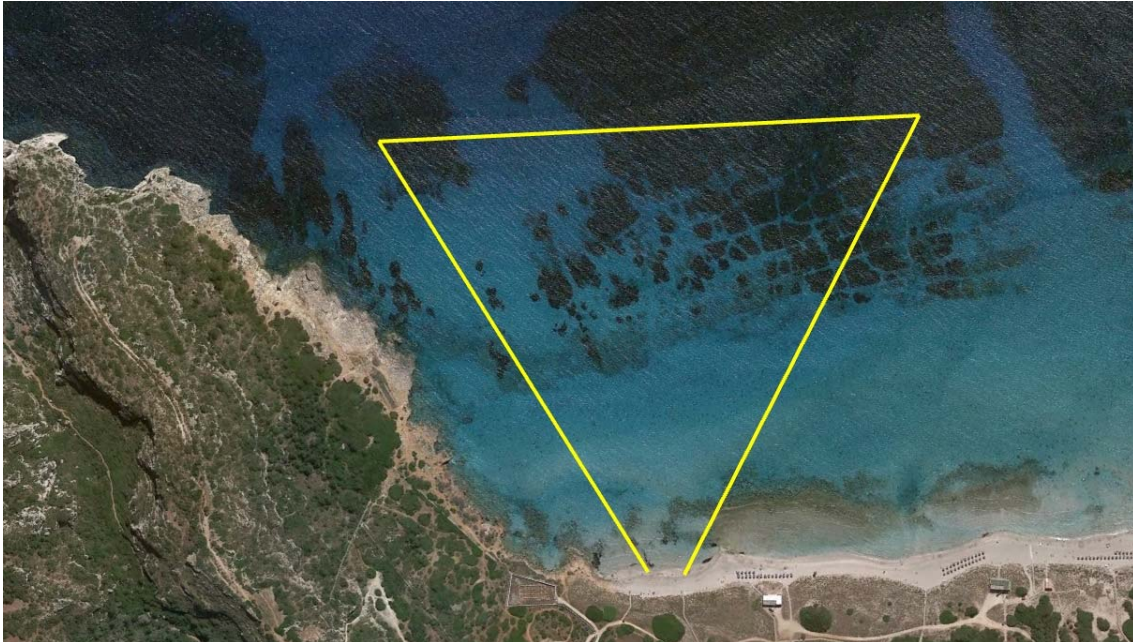



Zona de transición / Boxes



Circuito de ciclismo, 3 vueltas al circuito de 13,8 km

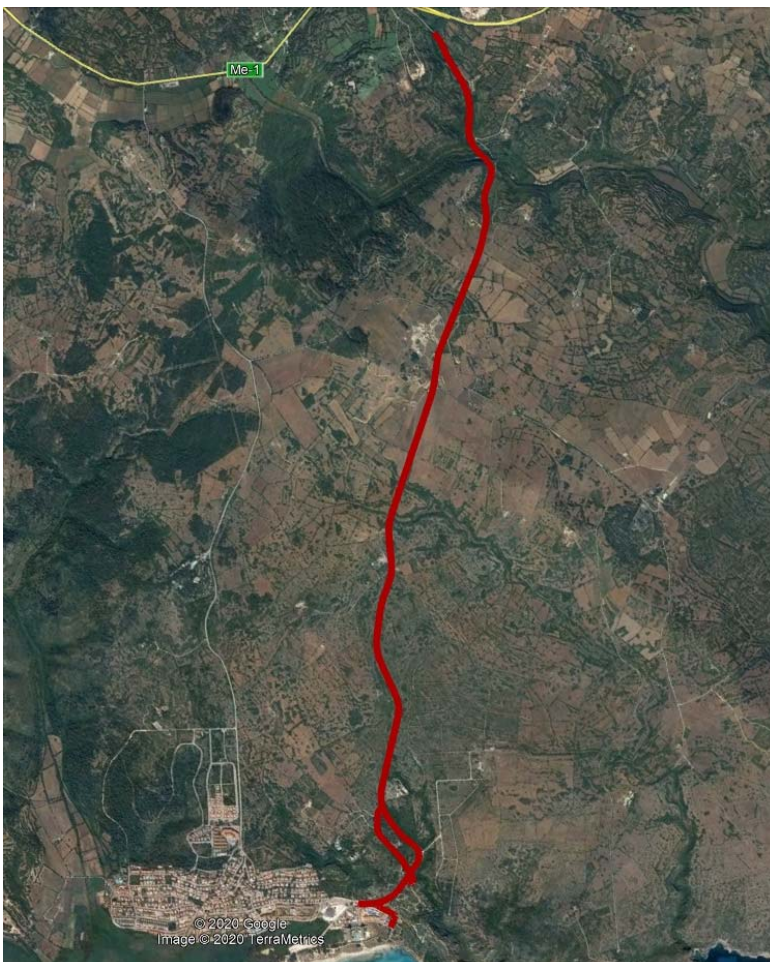



Circuito carrera a pie, circuito de 10 km



### TRIATLÓN SUPERSPRINT

- **350 m de natación.** En aguas abiertas (mar): Salida Rolling Start **1 vuelta**, circuito en forma triangular. 1ª salida: 15:30 h. Sistema de salida *Rolling Start*, en grupos de 4 personas cada 8 - 10 segundos.
- **14 km de ciclismo (1 vuelta de 13.8 km)** salida desde boxes situado en la calle paralela al hotel Royal de Son Bou (ver en el mapa) hacia la carretera de Son Bou en dirección Alayor, antes de llegar a la rotonda de Alayor (km. 6.3 del recorrido aproximadamente), giro de 180º para volver hacia Son Bou, a continuación, giro a la derecha en el km 11,7 de circuito hasta llegar al final del camino para realizar un giro de 180º en la rotonda y seguir hacia Son Bou. A la altura del primer parking giro de 180º continuar en dirección Alayor y girar a la primera calle a la derecha para realizar la transición en boxes.
- **2.8 km de carrera a pie:** El circuito atlético se hará por caminos de tierra y arena. Se iniciará cogiendo el Camí de Cavalls en dirección a la plaha de Llucalari, al llegar a la altura de las cuevas, se cogerá el sendero de bajada hacia la Basílica Paleocristiana para después enlazar el camino de la playa para entrar hacia el parquin. Una vez superado el parquin nos dirigiremos hacia la meta, ubicada en la urbanización de Son Bou en un recinto cerrado al público en las proximidades al hotel Sol Milanos Pingüinos.



Circuito de natación, una vuelta de 350m.

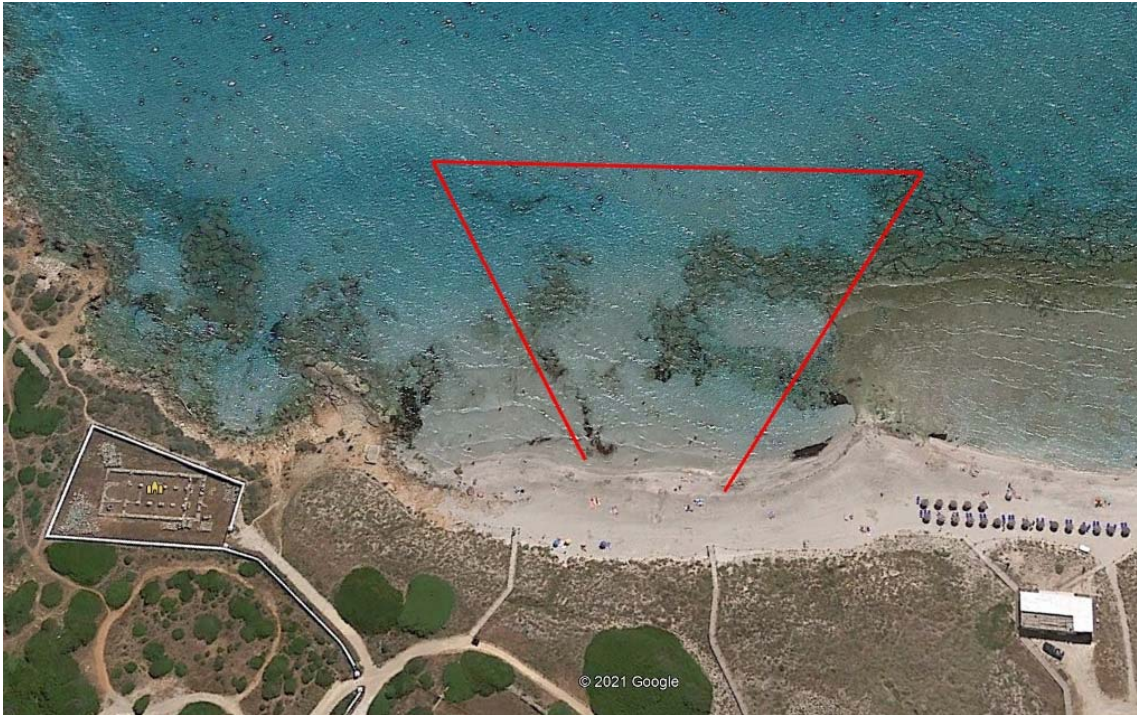

Zona de transición / Boxes





Circuito ciclismo, 1 volta de 13,8 km.

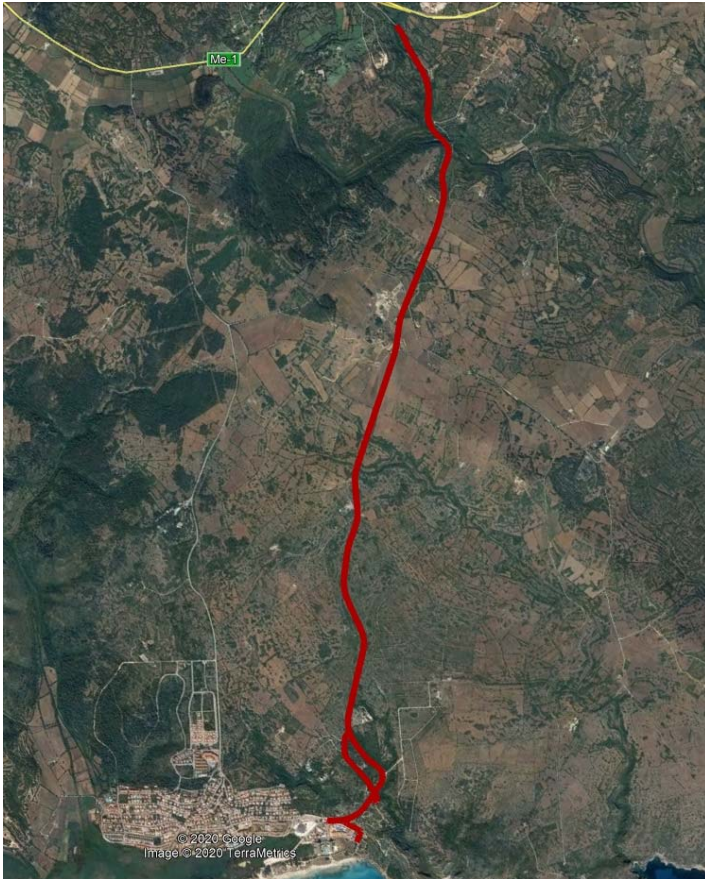

Circuito carrera a pie, recorrido de 2,4km





## INSCRIPCIONES

La inscripción se realizará mediante la página web [www.elitechip.net](http://www.elitechip.net) a partir del día 20 de febrero de 2021 hasta el 25 de abril de 2021 a las 23.59 horas.

Las plazas serán limitadas.

## PRECIOS DE LA INSCRIPCIÓN

Hasta 31/03/2021:

- Triatlón Individual: 45 €
- Triatlón Equipos relevos: 75 € por equipo.
- Triatlón Super Sprint: 20 €

Del 1/04/2021 a 25/04/2021:

- Triatlón individual: 55 €
- Triatlón Equipos relevos: 85 € por equipo.
- Triatlón Super Sprint: 30 €

\* Chip blanco reutilizable + 3 €

\* Seguro de un día + 5€

## CAMBIOS Y DEVOLUCIONES

Sólo se admitirán cancelaciones a la prueba a los atletas inscritos que lo comuniquen **antes 20 de abril de 2021** mediante un correo electrónico dirigido a: [info@elitechip.net](mailto:info@elitechip.net). La devolución del importe será del 75% del importe pagado por la inscripción.

## INSCRIPCIONES. MEDIDAS EXCEPCIONALES COVID-19

A continuación, ofrecemos a los corredores las siguientes opciones:

1. En caso de suspensión definitiva de la edición del 2021 a causa de la crisis sanitaria, todos los inscritos en cualquiera de las pruebas del **II TRIATLÒ OLÍMPIC SON BOU**, pasarán automáticamente a estar inscritos en la edición del 2022 sin necesidad de hacer ninguna gestión.
2. Adquisición de BONOS por el importe íntegro de la inscripción en pruebas organizadas por la empresa Elitechip SL. En este caso, los participantes deberán ponerse en contacto escribiéndonos **TRISONBOU CODIGO BONO** a: [info@elitechip.net](mailto:info@elitechip.net)





3. Obtener la devolución del 75% de la inscripción y una donación voluntaria del 25% como solidaridad con los gastos que ha soportado la organización. En este caso, los participantes deberán ponerse en contacto escribiéndonos **TRISONBOU 75%** a: [info@elitechip.net](mailto:info@elitechip.net)

**Nota de la organización:** *Después de una profunda reflexión en la cual el centro de nuestros pensamientos ha sido ofrecer las máximas facilidades a nuestros participantes de forma justa y equitativa, adoptamos esta fórmula para poder paliar los gastos irre recuperables y debidamente justificados que nos exige la organización de la prueba tanto a nivel material como humano.*

4. Devolución del 100% del precio de la inscripción. En este caso, los participantes deberán ponerse en contacto escribiéndonos **TRISONBOU 100%** a: [info@elitechip.net](mailto:info@elitechip.net)

## PREMIOS

TRIATLÓN OLÍMPICO INDIVIDUAL ABSOLUTO: A los tres primeros clasificados de la general.

TRIATLÓN OLÍMPICO INDIVIDUAL CATEGORÍAS: Al primero de cada categoría.

EQUIPOS RELEVOS: A los tres primeros equipos (pueden estar formados por 2 o 3 personas, hombres o mujeres indistintamente, que no estén inscritos en individual) A los tres primeros masculinos, femeninos y mixtos.

SUPER SPRINT: A los tres primeros clasificados de la general.

SUPER SPRINT CATEGORIAS: A los tres primeros clasificados de cada categoría.

## RECOGIDA DE DORSALES

La zona de recogida de dorsales estará ubicada en el hotel Sol Milanos Pingüinos Son Bou, el sábado 1 de mayo de 10:00 h a 14:00 h.

Al retirar el dorsal, los participantes deberán entregar a la organización el documento adjunto de responsabilidad personal, justificando que no ha sufrido Covid-19 en los 14 días anteriores a la prueba y tampoco haber estado con otra persona que haya podido tener síntomas. Si algún corredor aparenta tener algún síntoma relacionado, el personal de la organización requerirá la toma de temperatura.

## AREA DE TRANSICIÓN / BOXES

El área de transición, Boxes, estará situada en la calle paralela al hotel Royal Son Bou Family Club (en la zona más al este de las instalaciones). A la entrada del Box se realizará un control de temperatura a todos los participantes, también se ubicará una estación de desinfección de calzado. Todos los participantes deberán entrar en el box con su propia mascarilla. Habrá dispensarios de gel hidroalcohólico tanto a la entrada como a la salida del Box. Esta área se



cerrará a los participantes 30 min antes de la salida, siempre determinada y anunciada por la delegación técnica de la prueba. Existirá una separación entre corredores de 1,20 cm.

## SALIDA

La salida estará ubicada en la playa de Son Bou, en la parte más al este, delante del Hotel Melià Son Bou. Se habilitará una zona delimitada por conos para organizar a los participantes y de esta manera mantener la distancia de seguridad entre personas.

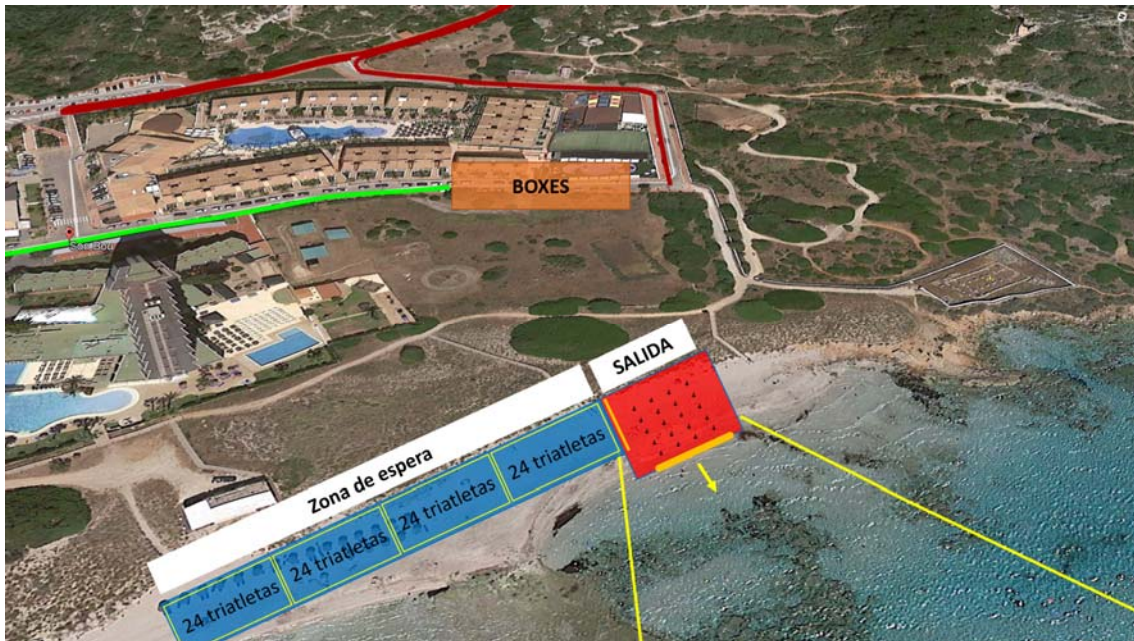

Los participantes se presentarán en el cuarto de llamadas 20 minutos antes de la hora asignada a la prueba (07:40 h). La salida se hará en formato de Rolling Start. En turnos de 4 personas.

Los grupos saldrán cada 10 segundos manteniendo así una distancia de seguridad entre los grupos. Con una previsión de 24 personas / minuto.

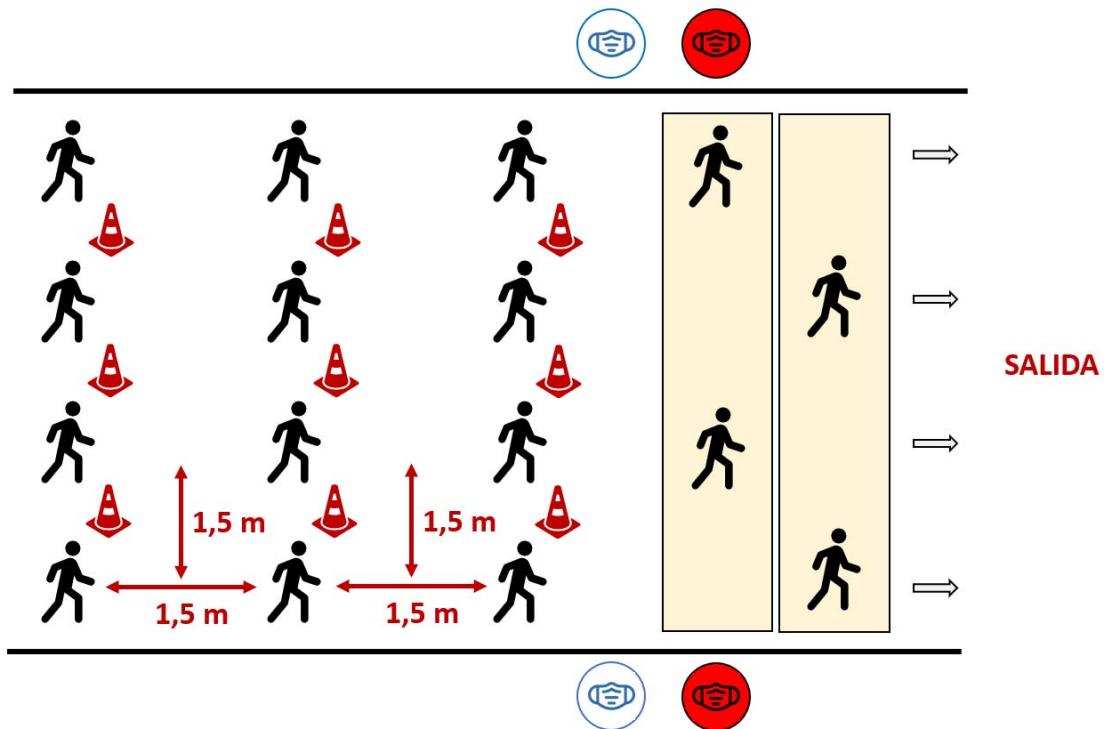

**ANULACIÓN SEGMENTO NATACIÓN POR MOTIVOS METEOROLÓGICOS**

Si hay condiciones meteorológicas extremas, como fuertes vientos, lluvia, etc., el delegado técnico y / o el delegado médico, podrán decidir sobre la longitud del segmento de natación o incluso proceder a la anulación de este segmento. La decisión final se tomará 1 hora antes de la salida, y será claramente comunicada a los atletas mediante los diferentes canales de comunicación oficiales del evento y el organizador de la competición, así como por megafonía.

En caso de anulación en el segmento de natación se informa a los tri atletas que el triatlón se convertirá en un duatlón con las distancias de:

- 1.- Ciclismo: Circuito de 41 Km, 3 vueltas de 13,8 km. en la carretera de Son Bou - Alaior.
- 2.- Carrera a pie: Circuito de 10 km, 1 vuelta al circuito.



## ZONA DE META

La meta estará ubicada dentro de un recinto **cerrado al público**, junto al Hotel Sol Milanos Pingüinos Son Bou.



Se habilitará un avituallamiento justo al final de meta. Una vez cogido deberá salir de la zona delimitada, siempre manteniendo la distancia de seguridad interpersonal o abandonar la zona.

## CHECK-OUT

Una vez finalizada la prueba se podrá recoger el material dentro del área de transición. El personal de la organización permitirá la entrada de manera organizada evitando aglomeraciones. Todos los deportistas deberán entrar con su propia mascarilla.

Check Out hasta las 21 h.

## SERVICIOS A LOS PARTICIPANTES

La inscripción a la prueba proporciona el derecho a:

- Participación en la prueba
- Obtención dorsal
- Gorro de natación enumerado
- Obsequios conmemorativos
- Avituallamiento durante y después de la prueba.



## AVITUALLAMIENTOS

Se ubicarán 3 puntos de avituallamiento con bebida que están situados a lo largo del recorrido de la carrera a pie del Triatlón Olímpico.



## REGLAMENTO DE LA CARRERA

- 1.- El **II TRIATLÓ OLÍMPIC DE SON BOU** se regirá por el Reglamento de la FETRIB y tanto la inscripción como la participación implica su aceptación.
- 2.- Las categorías serán las oficiales de la FETRIB. Triatlón (Junior, Sub. 23., Absoluto, Veterano 1, Veterano 2, Veterano 3 (tanto masculino como femenino).
- 3.- Es obligatorio el uso de casco rígido de tres puntos de fijación para el tramo de ciclismo.
- 4.- Adelantamientos SEGMENTO CICLISMO: No se podrá estar a menos de 10 metros de largo y 2,5 metros de ancho de cualquier ciclista y tendrá 30 segundos para hacer la maniobra de adelantamiento.
- 5.- Toda reclamación podrá ser presentada, por escrito y acompañada de una fianza de 50 €, como máximo una hora después de finalizada la prueba. La fianza será devuelta si prospera la reclamación.
- 6.- La Organización declina cualquier responsabilidad sobre posibles daños morales y materiales que pudieran sufrir los participantes y / o espectadores, antes, durante o después de la prueba.
- 7.- La Organización se reserva el derecho de modificar y / o suspender parte o la totalidad de la prueba si aparecieran circunstancias imprevistas que lo hicieran necesario según la decisión del



Juez General de la FETRIB. Está previsto un circuito alternativo preparado para la disputa de una, Duatlón o Carrera a Pie.

8.- Los menores de 18 años deberán presentar un permiso paterno o del tutor legal.

9.- Los participantes por el hecho de inscribirse, ceden a la organización los derechos de imagen y sonidos que se recojan durante el evento y sirvan para la promoción o difusión del mismo.

10.- Los participantes con el reglamento aceptan el uso y tratamiento de sus datos personales para recibir información específica de la prueba, sus patrocinadores y todo lo relacionado con este evento deportivo y sus posteriores ediciones.

11.- La prueba será cronometrada con el sistema de chips de My Laps, por lo que deberá llevar el chip en el tobillo con un velcro que facilitará la organización en caso de no tener uno propio. No llevar el chip durante la prueba será motivo de descalificación y no salir a las clasificaciones.

12.- En el tramo ciclista de la prueba NO estará permitido el Drafting (ir a rueda). Se permite cabra /acople.

13.- La organización dispone de un seguro de responsabilidad civil, para cubrir todo el evento.

### **NORMAS MEDIAMBIENTALES**

La inscripción implica el conocimiento y aceptación del cumplimiento de estas normas de carácter especial para proteger el medio ambiente:

- No podemos llamar ni utilizar ningún tipo de elemento sonoro que pueda producir ruidos estridentes.
- No podemos salir del camino.
- Se debe evitar pisar la vegetación.
- Se debe marcar el número de dorsal con un rotulador permanente en los envoltorios de las barritas y geles energéticos.
- Queda totalmente prohibido, como en el resto de los recorridos de otras modalidades de la prueba, dejar envoltorios o restos de material, tanto orgánico como no orgánico.