



AJUNTAMENT DE  
CIUTADELLA DE MENORCA

# TRIATLÓ PLATJA GRAN



elitechip  
CRONOMETRATGE ESPORTIU

# BRIEFING 2021



AJUNTAMENT DE  
CIUTADELLA DE MENORCA

# TRIATLÓ PLATJA GRAN



## Programa

08:00h – Recogida de dorsales · *Platja Gran*

08:15 h a 08:45 h – Check In / Dorsales Pares · *Boxes*

08:45 h a 09:15 h – Check In / Dorsales Impares · *Boxes*

09:15 h – Finaliza Check In · *Boxes*

09:30 h - Salidas Triatlón Sprint · *Platja Gran*

11:00 h – Salidas Acuatlón Infantil · *Platja Gran*

11:45 h aprox. - Entrega de premios · *Meta*



AJUNTAMENT DE  
CIUTADELLA DE MENORCA

# TRIATLÓ PLATJA GRAN



elitechip  
CRONOMETRATGE ESPORTIU





AJUNTAMENT DE  
CIUTADELLA DE MENORCA

# TRIATLÓ PLATJA GRAN



## Recogida Dorsal

**Entrega dorsales día de la prueba a partir de las 8h** - Zona recogida de dorsales ubicada entre boxes y la zona de Meta (Carrer Ciutadella - Sa Caleta).

Entrega de dorsal bike & run y gorro de natación.

Si algún corredor aparenta tener algún síntoma relacionado la organización se reserva el derecho a negarle la participación.

Se situarán dos mesas de 2 m cada una, se organizarán dos hileras con las señalizaciones correspondientes indicando la separación de la distancia de seguridad interpersonal.



AJUNTAMENT DE  
CIUTADELLA DE MENORCA

# TRIATLÓ PLATJA GRAN



## Boxes

Para evitar concentraciones en Boxes, habrá un horario para números pares y uno para números impares.  
**Horarios: Check In – Dorsales nº Pares 08:15 a 08:45 / Check In – Dorsales nº Impares: 09:45 a 09:15**

A la entrada del Box se realizará un control de temperatura a todos los participantes.

Separación de 0,80 mts entre competidores y cestas.

Las bicicletas estarán numeradas en números pares e impares correlativamente para mantener las distancias y evitar aglomeraciones durante el check in y el check out.

Se dejará un pasillo central con moqueta con una separación mínima de 3 m entre estaciones laterales.

Check out hasta las 11:30h.

No habrá servicio de guardarropa.



AJUNTAMENT DE  
CIUTADELLA DE MENORCA

# TRIATLÓ PLATJA GRAN



elitechip  
CRONOMETRATGE ESPORTIU

Boxes

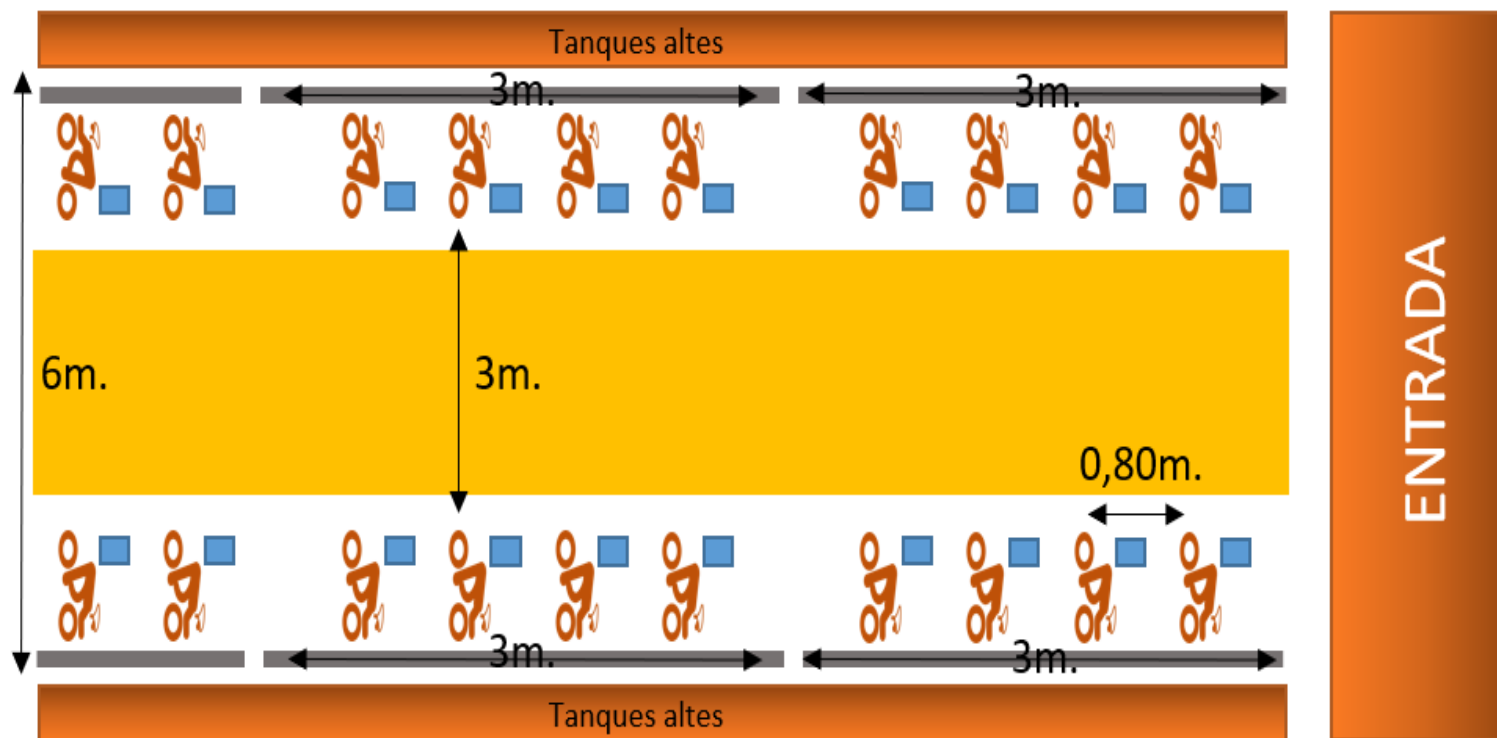



AJUNTAMENT DE  
CIUTADELLA DE MENORCA

# TRIATLÓ PLATJA GRAN



elitechip  
CRONOMETRATGE ESPORTIU

Boxes





# TRIATLÓ PLATJA GRAN



## Segmento natación

La salida estará ubicada en el interior de Platja Gran.

Horario salida: 9:30h. Los participantes deberán estar en el lugar asignado 10min antes del inicio de la prueba.

Se habilitará una estructura de conos para organizar a los participantes y de esta manera mantener la distancia de seguridad.

**Circuito: 750m en aguas abiertas (mar): 1 vuelta, circuito en forma rectangular, debidamente señalizado con boyas.**

Uso de casco de natación obligatorio con nº dorsal visible.

Uso de mascarilla obligatoria hasta el momento de salida. Se ubicarán varios contenedores para depositar la mascarilla.

Salida del segmento de natación por Platja Gran dirección Boxes.





AJUNTAMENT DE  
CIUTADELLA DE MENORCA

# TRIATLÓ PLATJA GRAN



elitechip  
CRONOMETRATGE ESPORTIU

Segmento natación

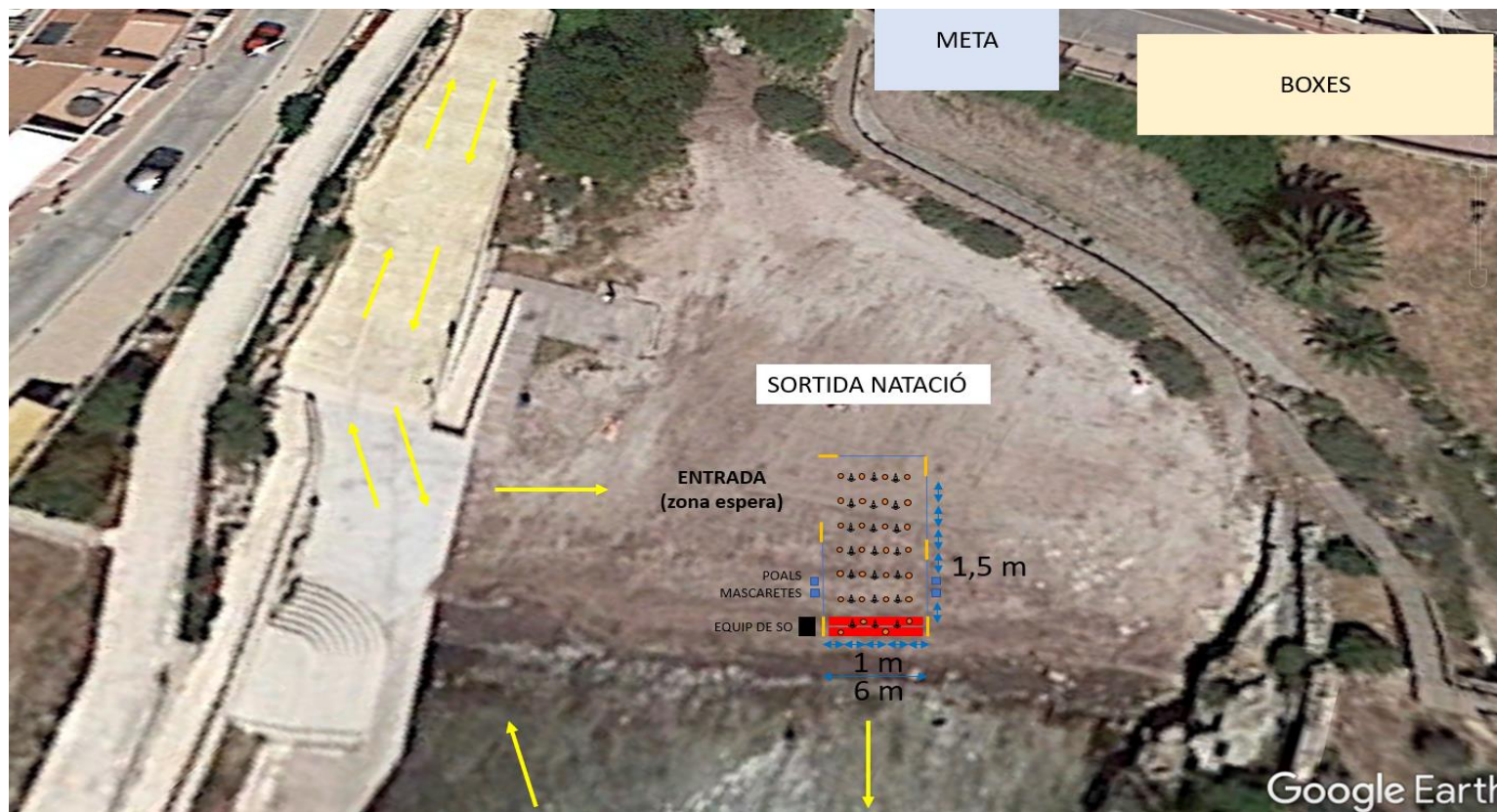



AJUNTAMENT DE  
CIUTADELLA DE MENORCA

# TRIATLÓ PLATJA GRAN



elitechip  
CRONOMETRATGE ESPORTIU

Segmento natación

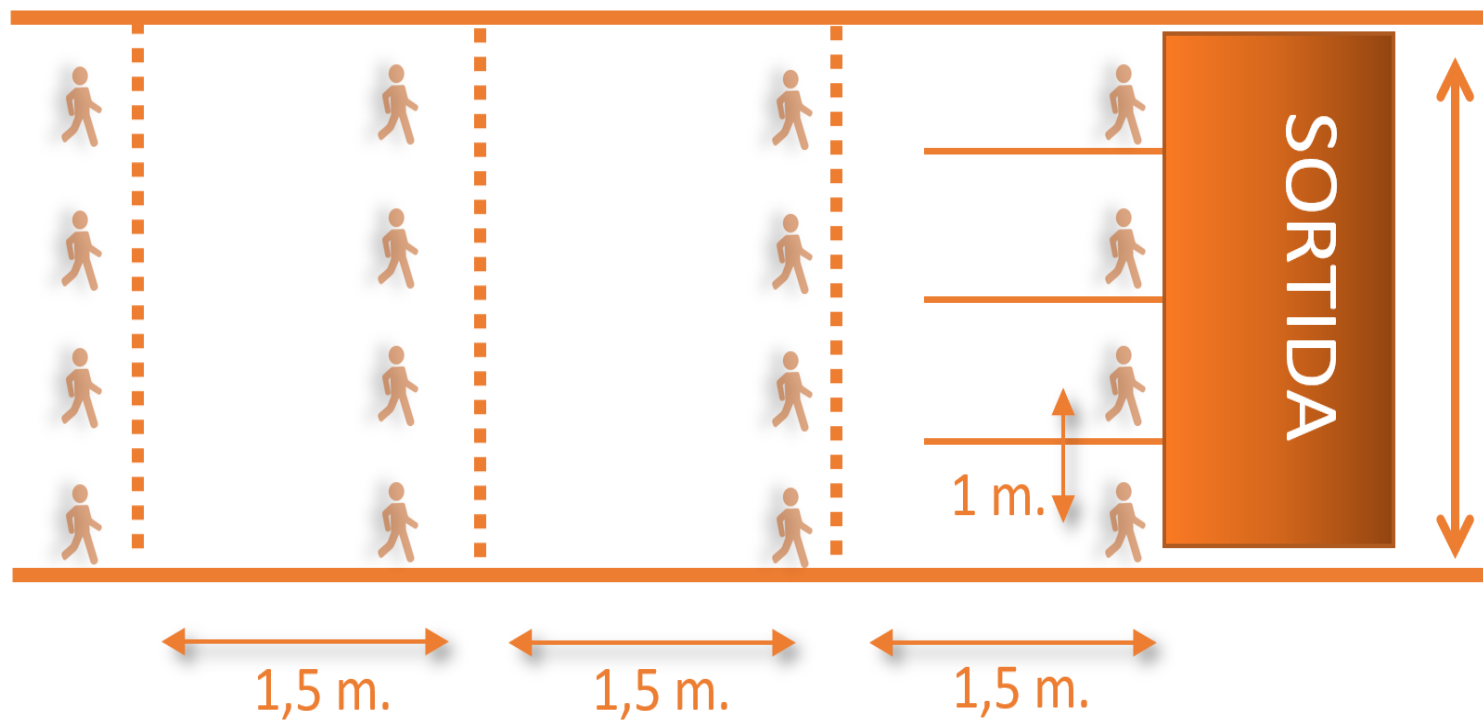



AJUNTAMENT DE  
CIUTADELLA DE MENORCA

# TRIATLÓ PLATJA GRAN



elitechip  
CRONOMETRATGE ESPORTIU

## Segmento ciclismo

**IMPORTANTE: ¡NUEVO RECORRIDO!** Debido al aumento de participación y con la finalidad de aumentar la distancia de seguridad entre corredores y facilitar los accesos al puerto, hemos tomado la decisión de modificar sensiblemente el circuito (ver mapa).

Es una prueba **que permite Drafting**, o sea, se puede ir a rueda de otros participantes.

**Circuito: 21,6 Km. 6 vueltas de 3,6 km.** a la zona de Son Blanc.

Habrà jueces en el recorrido ciclista que vigilarán el Drafting con motocicletas.

Uso de bicicleta de ruta (convencional). No está permitido el uso de cabra. No está permitido cualquier tipo de acople.

Obligatorio el uso de casco rígido de tres puntos de fijación.

No habrá avituallamiento.





# TRIATLÓ PLATJA GRAN



## Segmento Run

**IMPORTANTE:** ir siempre por la derecha del circuito.

**Circuito:** 5 km de carrera a pié (2 vueltas de 2,5km)

El circuito atlético se realizará en gran parte por asfalto. Inicio saliendo de la zona de Boxes tomando el camino de arena que bordea Platja Gran, a la altura del Hotel Puerto de Ciutadella se enlazará con el Paseo Marítimo (por encima de la acera) hasta la altura de la calle Joan Ramis i Ramis.

Circuito que se realizará dos veces para completar los 5 Km hasta llegar a Meta, situada en la calle Ciudadela - Sa Caleta.

Mantener distancias de distanciamiento de 2,5m

Existirá 1 avituallamiento con bebida (agua) que estará situado en el giro del Paseo Marítimo (carrer Ramis i Ramis)

Los voluntarios colocan el avituallamiento en la mesa, el propio deportista lo recogerá de la mesa.



AJUNTAMENT DE  
CIUTADELLA DE MENORCA

# TRIATLÓ PLATJA GRAN



elitechip  
CRONOMETRATGE ESPORTIU

Segmento Run





AJUNTAMENT DE  
CIUTADELLA DE MENORCA

# TRIATLÓ PLATJA GRAN



## META

La meta estará ubicada sobrepasada la rotonda de Platja Gran.

Se habilitará una zona cerrada post meta con dos canales de salida para evitar aglomeraciones a la llegada de los deportistas.

Los corredores tendrán que abandonar la zona de meta lo antes posible.

No habrá vestuarios, duchas ni servicio de fisioterapia.

**IMPORTANTE:** Los resultados de la prueba solo se podrán consultar a través de la APP ELITECHIP o la web: [www.elitechip.net](http://www.elitechip.net)



AJUNTAMENT DE  
CIUTADELLA DE MENORCA

# TRIATLÓ PLATJA GRAN



elitechip  
CRONOMETRATGE ESPORTIU

## RECOMENDACIONES

**ÚS OBLIGATORI  
DE MASCARETA**

**USO OBLIGATORIO  
DE MASCARILLA**

**OBLIGATORY USE  
OF FACE MASK**



### EN TODO EL RECINTO



USO OBLIGATORIO  
DE MASCARILLA



DISPENSADORES DE GEL  
HIDROALCOHÓLICO. LIMPIEZA  
DE MANOS CONSTANTE



MANTENER SEPARACIÓN DE  
SEGURIDAD DE 2M



EVITAR AGLOMERACIONES